



SID

Società Italiana
di Diabetologia

Riccione 8-13 Marzo 2019

Palazzo dei Congressi

PANORAMA DIABETE

FORUM MULTIDISCIPLINARE E MULTIDIMENSIONALE

**EVENTI
AZIENDALI**

INDICE E TIME TABLE

LUNEDÌ, 11 MARZO 2019

SALA POLISSENA A | 13.30 - 14.30

EVENTO AZIENDALE ABBOTT

FLASH GLUCOSE MONITORING: VERSO NUOVI PARAMETRI
PER LA VALUTAZIONE DEL CONTROLLO GLICEMICO? pag. 4

SALA POLISSENA B | 13.30 - 15.00

EVENTO AZIENDALE SANOFI

TOGETHER ON THE INSULIN JOURNEY: L'APPROCCIO SMART
ALLA GESTIONE DEL DIABETE TIPO 2 pag. 4

SALA GINEVRA-VIOLANTE | 13.30 - 14.30

EVENTO AZIENDALE GLAXOSMITHKLINE

LE VACCINAZIONI NEL PAZIENTE DIABETICO: È ORA DI CAMBIARE pag. 5

SALA POLISSENA A | 14.30 - 15.30

EVENTO AZIENDALE NOVO NORDISK

IL PAZIENTE AL CENTRO DEL TRATTAMENTO: IL RUOLO
DEI NUOVI ANALOGHI DELL'INSULINA pag. 6

SALA COSTANZA | 14.30 - 15.00

EVENTO AZIENDALE MOVI

T:SLIM X2 PUMP WITH BASAL-IQ™ TECHNOLOGY:
THE PLGS WITH ZERO FINGERSTICKS pag. 6

SALA COSTANZA | 15.00 - 15.30

EVENTO AZIENDALE MSD - ALFASIGMA

NUOVE EVIDENZE NEL TRATTAMENTO DEL DIABETE DI TIPO 2
TRA PRESENTE E FUTURO pag. 7

MARTEDÌ, 12 MARZO 2019

SALA GINEVRA-VIOLANTE | 13.30 - 14.30

EVENTO AZIENDALE ELI LILLY

GLP-1 RA E NEFROPATIA DIABETICA:
DALLA RICERCA DI BASE ALLA PRATICA CLINICA pag. 7

SALA POLISSENA B | 14.00 - 15.30

EVENTO AZIENDALE NOVO NORDISK

DAL PANCREAS ALL'ENDOTELIO:
L'AZIONE MULTIFATTORIALE DEI GLP-1RAs pag. 8

SALA GINEVRA-VIOLANTE | 14.30 - 15.30

EVENTO AZIENDALE MEDTRONIC

L'AUTOMAZIONE NELLA GESTIONE DELLA TERAPIA
PER IL DIABETE DI TIPO 1: I RISULTATI E LE ESPERIENZE
CON MINIMED 670G pag. 8

LUNEDÌ, 11 MARZO 2019

SALA POLISSENA A

13.30 - 14.30

EVENTO AZIENDALE ABBOTT

FLASH GLUCOSE MONITORING: VERSO NUOVI PARAMETRI PER LA VALUTAZIONE DEL CONTROLLO GLICEMICO?

Moderatore: Enzo Bonora (Verona)

VERSO NUOVI PARAMETRI PER LA VALUTAZIONE DEL CONTROLLO GLICEMICO?

Angela Girelli (Brescia)

NUOVA MIGLIORATA ACCURATEZZA FLASH GLUCOSE MONITORING

Giorgio Grassi (Torino)



SALA POLISSENA B

13.30 - 15.00

EVENTO AZIENDALE SANOFI

TOGETHER ON THE INSULIN JOURNEY: L'APPROCCIO SMART ALLA GESTIONE DEL DIABETE TIPO 2

Moderatori: Stefano Del Prato (Pisa), Andrea Giaccari (Roma)

L'USO EFFICACE DI GLA 300U/ML: EVIDENZE E CONSEGUENZE DELLO STUDIO BRIGHT

Raffaele Napoli (Napoli)

IGLARLIXI COME STRATEGIA DI INTENSIFICAZIONE PER UN CONTROLLO GLICEMICO COMPLETO ED EFFICACE NEL DMT2

Francesco Giorgino (Bari)



LUNEDÌ, 11 MARZO 2019

SALA GINEVRA-VIOLANTE

13.30 - 14.30

EVENTO AZIENDALE GLAXOSMITHKLINE

LE VACCINAZIONI NEL PAZIENTE DIABETICO: È ORA DI CAMBIARE

Moderatore: Giorgio Sesti (Catanzaro)

IL PUNTO DI VISTA DEL DIABETOLOGO

Angelo Avogaro (Padova)

IL PUNTO DI VISTA DELL'IGIENISTA

Giovanni Gabutti (Ferrara)

IL PUNTO DI VISTA DEL MEDICO DI MEDICINA GENERALE

Elisabetta Altì (Firenze)

SUMMARY PRINCIPALI ELEMENTI EMERSI DURANTE LE RELAZIONI

Moderatore: Giorgio Sesti (Catanzaro)

Q&A



LUNEDÌ, 11 MARZO 2019

SALA POLISSENA A

14.30 - 15.30

EVENTO AZIENDALE NOVO NORDISK

**IL PAZIENTE AL CENTRO DEL TRATTAMENTO:
IL RUOLO DEI NUOVI ANALOGHI DELL'INSULINA**

Moderatore: Enzo Bonora (Verona)

BASALIZZARE IN SICUREZZA

Gian Paolo Fadini (Padova)

INTENSIFICARE CON SEMPLICITÀ

Concetta Irace (Catanzaro)

Discussione



SALA COSTANZA

14.30 - 15.00

EVENTO AZIENDALE MOVI

**T:SLIM X2 PUMP WITH BASAL-IQ™ TECHNOLOGY:
THE PLGS WITH ZERO FINGERSTICKS**

Speaker: Aymeric Lecanu-Fayet (San Diego, CA)



LUNEDÌ, 11 MARZO 2019

SALA COSTANZA

15.00 - 15.30

EVENTO AZIENDALE MSD - ALFASIGMA

**NUOVE EVIDENZE NEL TRATTAMENTO DEL DIABETE
DI TIPO 2 TRA PRESENTE E FUTURO**

Moderatore: Angelo Avogaro (Padova)

Relatore: Massimo Federici (Roma)



MARTEDÌ, 12 MARZO 2019

SALA GINEVRA-VIOLANTE

13.30 - 14.30

EVENTO AZIENDALE ELI LILLY

**GLP-1 RA E NEFROPATIA DIABETICA:
DALLA RICERCA DI BASE ALLA PRATICA CLINICA**

Moderatore: Paola Fioretto (Padova)

BASI FISIOPATOLOGICHE DEL DANNO RENALE

Anna Solini (Pisa)

IL RUOLO DEI GLP-1 RA NEL PAZIENTE CON CKD

Gianluca Perseghin (Monza - MB)



MARTEDÌ, 12 MARZO 2019

SALA POLISSENA B

14.00 - 15.30

EVENTO AZIENDALE NOVO NORDISK

**DAL PANCREAS ALL'ENDOTELIO:
L'AZIONE MULTIFATTORIALE DEI GLP-1RAs**

Moderatore: *Simona Frontoni (Roma)*

Relatori: *Angelo Avogaro (Padova), Francesco Giorgino (Bari),
Roberto Trevisan (Bergamo)*



SALA GINEVRA-VIOLANTE

14.30 - 15.30

EVENTO AZIENDALE MEDTRONIC

**L'AUTOMAZIONE NELLA GESTIONE
DELLA TERAPIA PER IL DIABETE DI TIPO 1:
I RISULTATI E LE ESPERIENZE CON MINIMED 670G**

EROGAZIONE AUTOMATICA DI INSULINA, IL SUPERAMENTO
DEL CONCETTO DI BASALE

Giuseppe Lepore (Bergamo)

UN SISTEMA IBRIDO IN OPEN LOOP, IL NUOVO RUOLO
DEL PAZIENTE

Dario Pitocco (Roma)

THE MEDTRONIC DIABETES R&D PATHWAY

Ohad Cohen (Tel Hashomer, IL)

Medtronic

INFORMAZIONI
GENERALI

INFORMAZIONI GENERALI

SEDE

PALAZZO DEI CONGRESSI

Viale Virgilio, 17 - Riccione

SEGRETERIA SCIENTIFICA

Società Italiana di Diabetologia

Via Pisa, 21 • 00162 Roma

Tel. 06 44240967 • Fax 06 44292060

www.siditalia.it • siditalia@siditalia.it

SEGRETERIA ORGANIZZATIVA

I&C srl

Via Andrea Costa 202/6 - 40134 Bologna

Tel. 051 6144004 - Fax 051 6142772

Info-sidpd2019@iec-srl.it • www.iec-srl.it

• iscrizioni:

iscrizioni-sidpd2019@iec-srl.it

• prenotazioni alberghiere:

booking-sidpd2019@iec-srl.it

• sponsor:

sponsor-sidpd2019@iec-srl.it

Durante il congresso la segreteria SID e I&C saranno ubicate al 1° piano della sede congressuale e saranno a disposizione dei soci e congressisti dall'8 marzo dalle ore 8.00 a fine lavori

PROIEZIONI

Tutte le sale sono dotate di videoproiettore collegato a computer e tutte le presentazioni vengono trasferite via LAN ai computer di sala per la proiezione.

Al fine di evitare spiacevoli ritardi dovuti a problemi di connessione e di compatibilità **non è possibile l'impiego nelle sale di computer e pen drive personali.**

- La versione utilizzata per la gestione delle presentazioni è Microsoft Power-Point 2010 per Windows. Sono comunque accettate tutte le versioni a partire da Microsoft PowerPoint 2003.
- Qualora vengano utilizzati font NON standard (non compresi nel sistema operativo Windows 7 o sup. o Office 2010 o sup.) si raccomanda di portare con sé i file necessari alla loro installazione unitamente alla presentazione ed informare i tecnici presenti con debito anticipo (almeno 3 ore prima del proprio intervento).
- Per tutte le presentazioni che contengono filmati si consiglia di utilizzare il formato .wmv (Windows media video). Per i filmati realizzati con altri formati (es. avi - .mp4 - .mov) si consiglia di presentarsi al centro slide almeno 3 ore prima, così da verificare il corretto funzionamento della presentazione.
- Si ricorda che il formato di proiezione utilizzato è il 16:9
- I relatori che hanno presentazioni in formato Keynote sono invitati a esportarle nel formato Powerpoint, in alternativa è opportuno consegnare il file almeno 3 ore prima della presentazione per effettuare tale conversione.

LINEE GUIDA PER RELATORI E MODERATORI

A cura del Relatore:

Individuare la sala dove si svolge la sessione a tempo debito. Consegnare al Centro Slide la pen drive con il contributo, preferibilmente il giorno precedente, ma comunque non oltre 2 ore prima l'inizio della sessione. Essere in sala con un anticipo di almeno 10 minuti e rispettare rigorosamente il tempo previsto per la presentazione.

A cura del Moderatore:

Individuare la sala dove si svolge la sessione in tempo debito. Essere in sala almeno 10 minuti prima dell'inizio della sessione stessa. Ricordare ai Relatori che devono rispettare rigorosamente i tempi previsti. Invitare i partecipanti alla discussione facendo dichiarare il loro nome, cognome e città di provenienza.

BADGE

A ciascun partecipante regolarmente iscritto viene rilasciato un badge provvisto di codice a barre che deve essere sempre esibito per circolare nell'area congressuale e altresì per la rilevazione della presenza ai lavori congressuali, quale requisito per poter accedere ai crediti ECM.

L'ingresso all'area espositiva e congressuale è consentito esclusivamente a coloro che sono registrati al congresso e sono muniti di badge.

GUARDAROBA

È presente un servizio di guardaroba gratuito che osserva gli orari dei lavori scientifici. Si prega pertanto di ritirare i propri effetti personali entro l'orario di chiusura.

ESPOSIZIONE TECNICO FARMACEUTICA

Nell'area congressuale del 3° piano è allestita un'Esposizione Tecnico-Farmaceutica che osserverà gli orari dell'evento.

AREA CATERING

Nell'area congressuale del 3° piano all'interno dell'Esposizione Tecnico-Farmaceutica sono previsti i seguenti servizi di ristorazione: Colazione di lavoro, 9-10-11-12 Marzo
Coffee break, 9-10-11-12-13 Marzo

Area catering riservata alla faculty del congresso: giornate di lunedì 11 e martedì 12 c/o Terrazza coperta - 5° piano del Palazzo dei Congressi

INTERNET POINT

Nell'area congressuale del 3° piano all'interno dell'Esposizione Tecnico-Farmaceutica.

WI-FI

È disponibile un servizio internet WI-FI in tutta l'area congressuale.
Nome della rete: **Palariccione wi-finity (non protetta)**, redirect automatico al portale di autenticazione.

WEB APP DEL CONGRESSO

www.panoramadiabete.it

Programma scientifico, planimetria dell'area congressuale ed espositiva disponibili a portata di smartphone.

AREA CONGRESSUALE

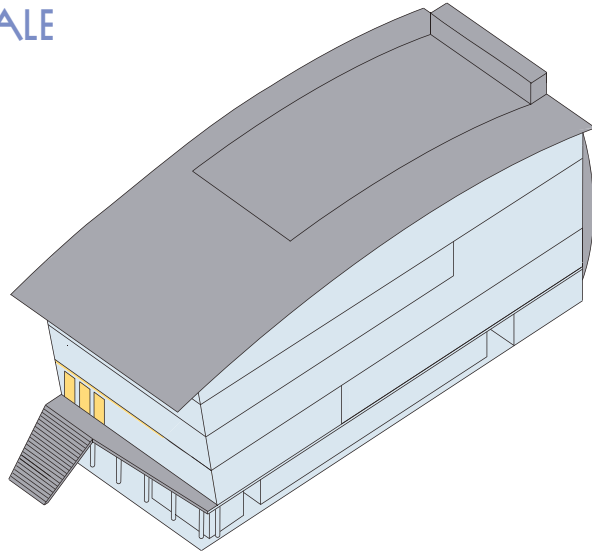

TERZO PIANO

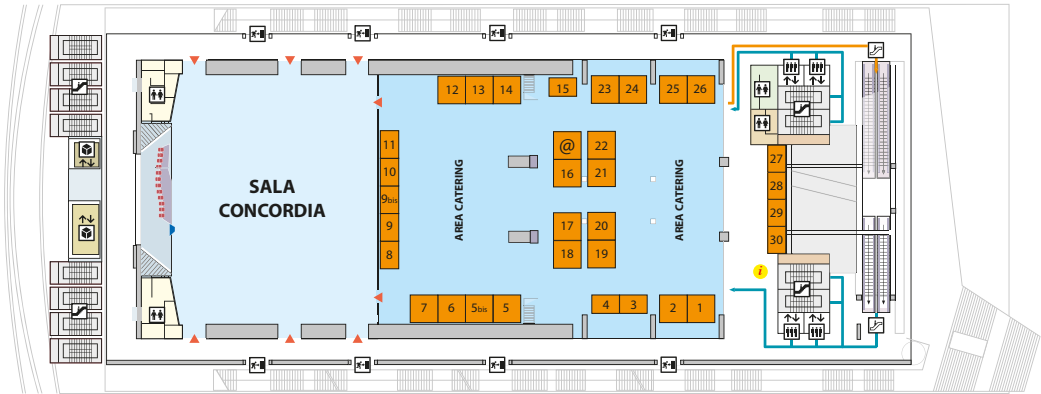

PRIMO PIANO

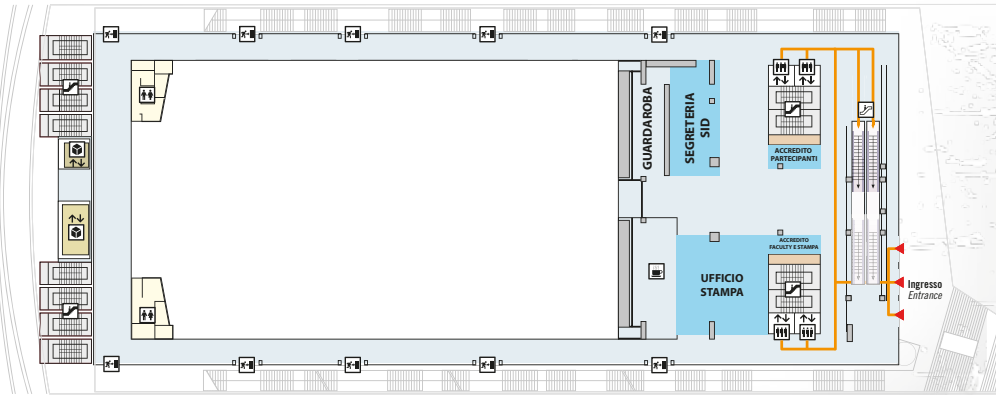

QUARTO PIANO

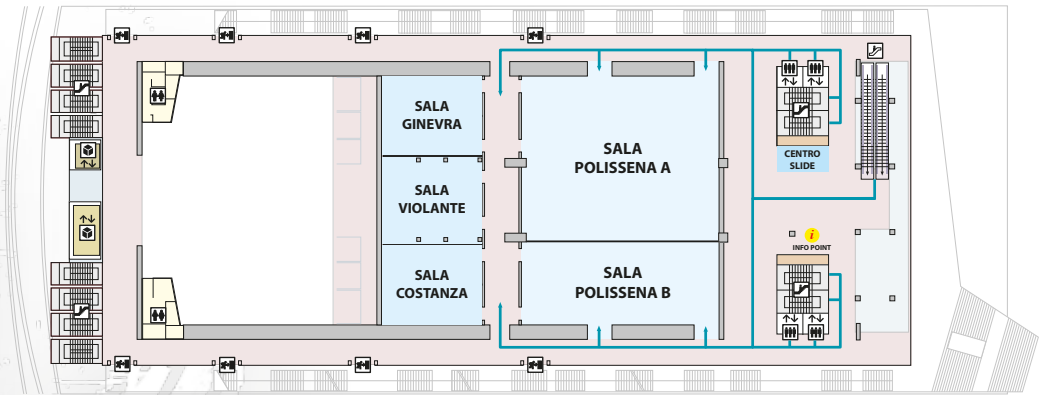

AREA ESPOSITIVA

AZIENDA	n. stand
A. MENARINI DIAGNOSTICS	3-4
ABBOTT DIABETES CARE	5 bis
ALFASIGMA	2
ALLIANCE BOEHRINGER INGELHEIM - ELI LILLY	20
AMD	15
ASTRAZENECA	12-13-14
BECTON DICKINSON	16
BRUNO FARMACEUTICI	5
BUP	1° piano
ELI LILLY	19
LIFESCAN	17
LJ PHARMA	29
MEDTRONIC	30
MOVI	10-11
MSD	8-9
MUNDIPHARMA	6-7
NOVARTIS FARMA	18
NOVO NORDISK	21-22
PIKDARE	9 bis
ROCHE DIABETES CARE	1
SANOFI	25-26
SIEMENS HEALTHCARE	27
TAKEDA ITALIA	23-24
VITALAIRE ITALIA	28

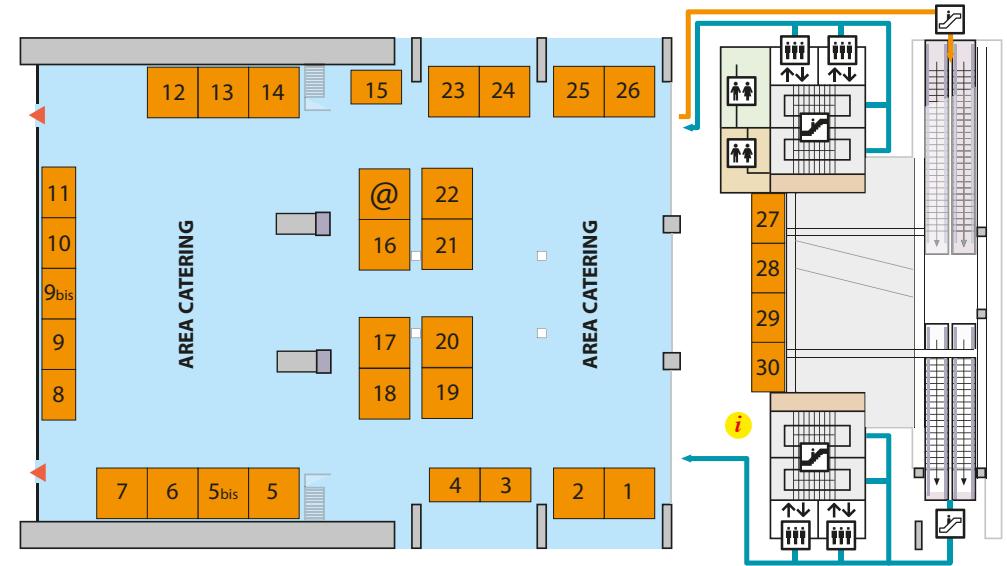

PANORAMA DIABETE

FORUM MULTIDISCIPLINARE E MULTIDIMENSIONALE

IL PRESIDENTE E IL CONSIGLIO DIRETTIVO
DELLA SOCIETÀ ITALIANA DI DIABETOLOGIA

ringraziano le aziende che la sostengono
nella realizzazione dei propri eventi medici scientifici

PLATINUM CIRCLE



GOLDEN CIRCLE



ACCU-CHEK®

SILVER CIRCLE



LA SOCIETÀ ITALIANA DI DIABETOLOGIA

ringrazia le seguenti aziende
 per il generoso contributo non condizionante



LA SOCIETÀ ITALIANA DI DIABETOLOGIA

ringrazia le seguenti aziende
 per il generoso contributo non condizionante





SID

Società Italiana
di Diabetologia

PANORAMA DIABETE



SEGRETERIA ORGANIZZATIVA



Via Andrea Costa 202/6

40134 Bologna

Tel. 051 6144004

Fax 051 6142772

info-sidpd2019@iec-srl.it

www.iec-srl.it